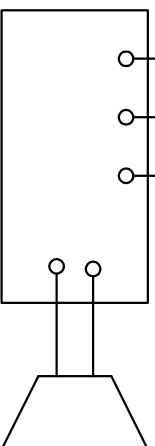

Alimentare
24Vcc

Releu
Frana

| | | | | | | | | | |
|---|---|---|---|---|---|---|---|---|---|
| 0 | 1 | 2 | 3 | 4 | 5 | 6 | 7 | 8 | 9 |
|---|---|---|---|---|---|---|---|---|---|

Alimentare
24Vcc

Relu
Frana

1D1

230.1

1E5 → **1E6** → **5.B5** → **5.B6**

2E5 → **4E5** → **2E4** → **3E8** → **3E6**

3T1

3S1 E- / **3S2/3H1** E- / **3S3/3H2** E-

3KM1 / **3KM2**

1X / **1Y** / **1Z**

1-2 / **2-3** / **3-4** / **4-5** / **5-6** / **6-7** / **7-8** / **8-9** / **9-10** / **10-11** / **11-12** / **12-13** / **13-14** / **14-15** / **15-16** / **16-17** / **17-18** / **18-19** / **19-20** / **20-21** / **21-22** / **22-23** / **23-24** / **24-25** / **25-26** / **26-27** / **27-28** / **28-29** / **29-30** / **30-31** / **31-32** / **32-33** / **33-34** / **34-35** / **35-36** / **36-37** / **37-38** / **38-39** / **39-40** / **40-41** / **41-42** / **42-43** / **43-44** / **44-45** / **45-46** / **46-47** / **47-48** / **48-49** / **49-50** / **50-51** / **51-52** / **52-53** / **53-54** / **54-55** / **55-56** / **56-57** / **57-58** / **58-59** / **59-60** / **60-61** / **61-62** / **62-63** / **63-64** / **64-65** / **65-66** / **66-67** / **67-68** / **68-69** / **69-70** / **70-71** / **71-72** / **72-73** / **73-74** / **74-75** / **75-76** / **76-77** / **77-78** / **78-79** / **79-80** / **80-81** / **81-82** / **82-83** / **83-84** / **84-85** / **85-86** / **86-87** / **87-88** / **88-89** / **89-90** / **90-91** / **91-92** / **92-93** / **93-94** / **94-95** / **95-96** / **96-97** / **97-98** / **98-99** / **99-100** / **100-101** / **101-102** / **102-103** / **103-104** / **104-105** / **105-106** / **106-107** / **107-108** / **108-109** / **109-110** / **110-111** / **111-112** / **112-113** / **113-114** / **114-115** / **115-116** / **116-117** / **117-118** / **118-119** / **119-120** / **120-121** / **121-122** / **122-123** / **123-124** / **124-125** / **125-126** / **126-127** / **127-128** / **128-129** / **129-130** / **130-131** / **131-132** / **132-133** / **133-134** / **134-135** / **135-136** / **136-137** / **137-138** / **138-139** / **139-140** / **140-141** / **141-142** / **142-143** / **143-144** / **144-145** / **145-146** / **146-147** / **147-148** / **148-149** / **149-150** / **150-151** / **151-152** / **152-153** / **153-154** / **154-155** / **155-156** / **156-157** / **157-158** / **158-159** / **159-160** / **160-161** / **161-162** / **162-163** / **163-164** / **164-165** / **165-166** / **166-167** / **167-168** / **168-169** / **169-170** / **170-171** / **171-172** / **172-173** / **173-174** / **174-175** / **175-176** / **176-177** / **177-178** / **178-179** / **179-180** / **180-181** / **181-182** / **182-183** / **183-184** / **184-185** / **185-186** / **186-187** / **187-188** / **188-189** / **189-190** / **190-191** / **191-192** / **192-193** / **193-194** / **194-195** / **195-196** / **196-197** / **197-198** / **198-199** / **199-200** / **200-201** / **201-202** / **202-203** / **203-204** / **204-205** / **205-206** / **206-207** / **207-208** / **208-209** / **209-210** / **210-211** / **211-212** / **212-213** / **213-214** / **214-215** / **215-216** / **216-217** / **217-218** / **218-219** / **219-220** / **220-221** / **221-222** / **222-223** / **223-224** / **224-225** / **225-226** / **226-227** / **227-228** / **228-229** / **229-230** / **230-231** / **231-232** / **232-233** / **233-234** / **234-235** / **235-236** / **236-237** / **237-238** / **238-239** / **239-240** / **240-241** / **241-242** / **242-243** / **243-244** / **244-245** / **245-246** / **246-247** / **247-248** / **248-249** / **249-250** / **250-251** / **251-252** / **252-253** / **253-254** / **254-255** / **255-256** / **256-257** / **257-258** / **258-259** / **259-260** / **260-261** / **261-262** / **262-263** / **263-264** / **264-265** / **265-266** / **266-267** / **267-268** / **268-269** / **269-270** / <